Ensemble 2 pièces rouge rubis avec soutien-gorge brodé à armatures et string - Mapalé

Prix du produit :

53,39 €

Description brève du produit :

Ensemble de lingerie **Mapalé rouge rubis** composé d'un soutien-gorge transparent à broderies florales et d'un string assorti. Les bonnets à armatures structurent la poitrine tandis que les fines bretelles réglables permettent d'adapter le maintien.

Description du produit :

Cet **ensemble de lingerie 2 pièces rouge rubis Mapalé** joue sur la transparence et les broderies florales pour créer une silhouette élégante et raffinée.

Le soutien-gorge présente des **bonnets transparents à armatures**, sublimés par de grandes broderies florales ton sur ton. Les armatures apportent structure et maintien, tandis que les **bretelles réglables** permettent d'ajuster confortablement le modèle.

Le **string assorti** reprend les mêmes broderies pour créer un ensemble harmonieux. Sa coupe très échancrée et ses côtés fins soulignent délicatement les courbes.

Un ensemble féminin et sophistiqué, idéal pour enrichir une collection de lingerie rouge élégante et sensuelle.

Caractéristiques

- Marque : **Mapalé**
- Ensemble de lingerie **2 pièces**
- Coloris : **rouge rubis**
- Soutien-gorge transparent brodé
- Bonnets à armatures
- Broderies florales
- Bretelles réglables
- Fermeture à agrafes dans le dos
- String assorti
- Coupe échancrée
- Style élégant, féminin et raffiné
- Fabriqué en **Chine**

Composition du haut

- Matière principale : **70 % polyamide, 30 % polyester**
- Résille : **89 % polyamide, 11 % élasthanne**
- Élastique brillant : **78 % polyamide, 22 % élasthanne**
- Élastique du dos : **75 % polyester, 25 % élasthanne**

Conseils d’entretien

- Lavage à la main
- Ne pas utiliser d’eau de Javel
- Ne pas repasser
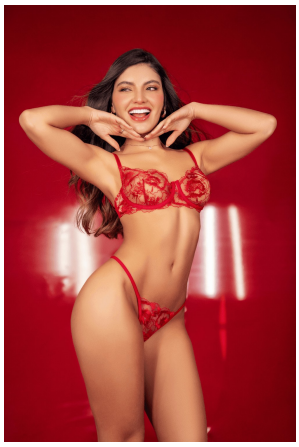
Galerie de produits :