Robe noire Anastasia - LDC01BLK

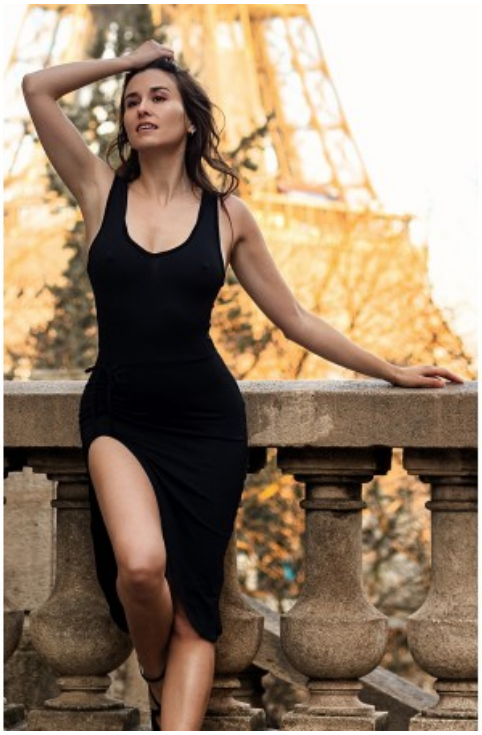

Prix du produit :

36,96 € taxe inclu

Description brève du produit :

Robe sexy et stylée noire avec large ouverture sur la cuisse et dos nu de chez votre fournisseur en robe sexy Be Liliy

Description du produit :

Fun, stylée et beaucoup de sensualité dans cette **robe noire Anastasia avec large décollectée** et dos nu. Largement ouvert sur la cuisse pour danser le flamenco ou laisser apparaitre vos jolies jambes.

Matières : 93 % Polyester - 7 % Elasthanne

Galerie de produits :