Robe blanche sensuelle avec capuche et bandeau poitrine Adriana - LDP2WHT

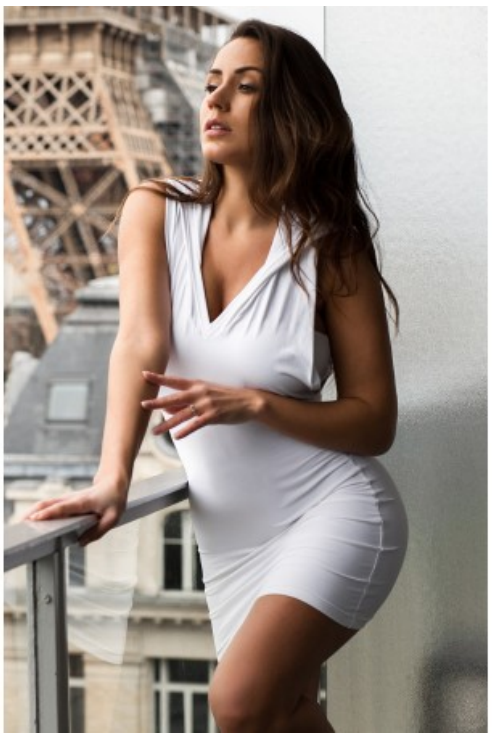

Prix du produit :

35,11 € taxe inclu

Description brève du produit :

Robe blanche sensuelle avec capuche - Adriana de la collection Be Lily By Lookme

Description du produit :

Du style et de l'élégance dans cette R**obe blanche sensuelle**, large décollectée avec capuche. large ouverture sur les côtés, avec bandeau opaque pour la poitrine pour lui apporte cette touche sexy sans montrer ces atouts. Fine résille sur les côtés et dans le bas du dos.

Robe blanche avec large décollectée et large capuche, ouvert sur les côtés avec bandeau poitrine de la **collection Be Lily.**

Matières : 80% polyamid 20% elasthan

Galerie de produits :