# Perruque courte, coupe au carré avec frange

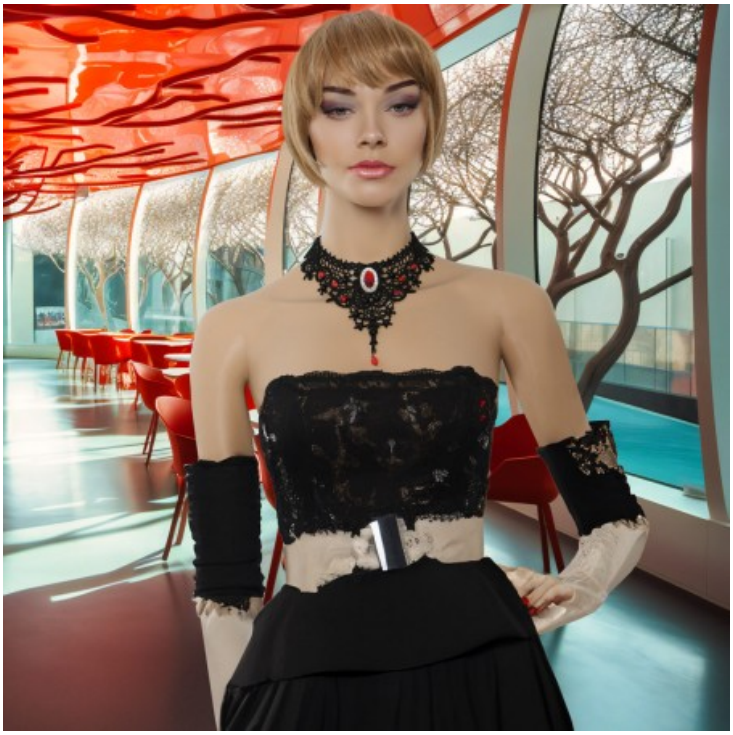

**Prix du produit :**

14,50 € taxe inclu

**Description brève du produit :**

Perruque coupe au carré, une coiffure tendance, élégante au quotidien et sensuelle en soirée

**Description du produit :**

Coupe à mi-hauteur du visage, franges épaisse longue légèrement effilée, pas de raie

* Raie modulable selon ses envies

* Longueurs lissés au brushing avec mouvement souple

L’inconditionnel carré toujours avec autant de succès. Il se conjugue sous toutes les saisons. Idéal pour celles qui veulent changer dans la demi-mesure, sans cheveux longs ni trop courts.

*Conseil de coiffage :*
*Démêler les cheveux avec les doigts écartés après les avoir légèrement humidifiés avec un vaporisateur. Laissez sécher à l’air libre*

*Par mesure d'hygiène et par respect pour nos clients, nos articles sont ni repris ni échangés*

**Galerie de produits :**