Perruque raffinée, tendance et élégante

Prix du produit :

269,00 €

Description brève du produit :

Une chevelure séduisante et légèrement bouclée, comme coiffée par le vent

Description du produit :

Une chevelure à forte personnalité féminine, adoucie de reflets mordorés, qui souligne merveilleusement le look fashion de la femme moderne.

Nuancier-Hairpower - Télécharger dans Documents joints

Couleur photo: sandyblonde rooted

espresso mix, darkchocolate mix, chocolate rooted, hotmocca rooted, bernstein rooted, sandyblonde rooted, champagne rooted, auburn rooted

Finition:

parties en monofilament - raie
matière:

cheveux synthétiques

Attention: La couleur peut légèrement varier selon l'étalonnage de votre ordinateur. N'hésitez pas à nous contacter.

Par mesure d'hygiène et par respect pour nos clients, nos articles sont ni repris ni échangés.

Galerie de produits :

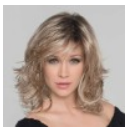

Attributs du produit :

Couleur Ellen Wille: espresso mix, darkchocolate mix, chocolate rooted, hotmocca rooted, bernstein rooted, sandyblonde rooted, champagne rooted, auburn rooted